

1938

Biblioteca Nacional
Sección Periódicos
México 684
Buenos Aires



ANO XV

CHOELE-CHOEL (Rio Negro) Sabado 16 de ENERO de 1937

Número 764

CORREO ARGENTINO
TARIFA REDUCIDA
CONCESION 348

EL MENTOR

APARECE LOS SABADOS
POR SU IMPRENTA
TIENE EDITOR
RESPONSABLE

Periodico Independiente

Defensor de los Intereses de la Region

Fundado el 4 de Febrero de 1922

ESTER CRESTO
— PATERNA —

ATENDERA PROXIMAMENTE AL LADO DEL HOTEL "ARGENTINO"

TELEFONO N° 11 CHOELE-CHOEL

DR. JOSE DIAMANT
MEDICO CIRUJANO
CONSULTAS TODOS LOS DIAS

EN LAMARQUE
MIÉRCOLES DE 9 A 11
EN LUIS BELTRÁN
LUNES Y VIERNES DE 9 A 11

TELEFONO NO. 12
CHOELE-CHOEL F. C. SUD

DR. BERNARDO WOLFSOHN
CIRUJANO DENTISTA
CONSULTAS DIAS HABILES

DE 9 A 12 Y DE 15 A 18 HORAS
Cirurgia Odontologica. Extraccio as
emplomaduras dentaduras

Choele-Choel (o) F. C. SUD

ALEJANDRO ABACA
ESCRIBANO NACIONAL
TITULAR DE REGISTRO

Atiende provisoriamente en el Hotel Carelia

CHOELECHOEL F. C. SUD

MAX BUNGE
ESCRIBANO

ATIENDE EN LAMARQUE.
Edificio de la Direccion de Irrigacion
y en "Las Garzas" Isla Chilca,
Teléfono N° 21

Juzgado de Paz

HORARIO

Dias Habiles de 8 a 12
Sábados de 8 a 11

"Bolsas"
para semilla de alfalfa
tengo existencia a muy buen
precio

Casa Villanova
Teléfono N° 2 (-) Luis Beltrán

ASISTENCIA PUBLICA
HORARIO

Todos los dias de 9 a 11 y de 16 a 18

F. C. Sud

HORARIO DE TRENES

PARA NEUQUEN

Lunes y viernes a las 16.55
Miercoles, viernes y domingos a las 3.07

PARA BUENOS AIRES

Miercoles y domingos a las 11.10
Martes, jueves y sabados 2.58

Parque y Balneario Municipal

El fresco y hermoso rincón de la costa va tomando cada vez mayor interés y especialmente en estos dias de grandes calores se ve desde temprano numerosa concurrencia de familias que pasan allí las horas de la siesta en la fresca sombra de la arboleda.

Seria conveniente que la Municipalidad dispusiera el arreglo de esa parte de la rivera, cercándola convenientemente para evitar la invasión de animales sueltos y determinara se hagan plantaciones forestales y de adorno en el próximo otoño, completando el proyecto con la construcción de algunas casillas donde los bañistas puedan cambiarse de ropa.

Creemos que todo esto podría hacerse sin mayores erogaciones para las rentas municipales, mediante una licitación que establezca condiciones realizables.

La Fruta Barata

Con un excelente criterio, la municipalidad de la capital Federal ha resuelto poner nuevamente en vigor las disposiciones que rigieron el año pasado para la venta de fruta directamente del productor al consumidor evitando, así que los intermediarios y acaparadores realicen pingües ganancias con evidente perjuicio de los fruteros por una parte, ya que deben aceptar el precio que quieren bonarles los acaparadores por sus productos y del público, que ve convertido este excelente y sano alimento, como lo es la fruta, en un verdadero artículo de lujo.

Sin embargo, no nos explicamos porque razón recién ahora se pone en práctica tan excelente método, cuando en realidad ya en los primeros dias de diciembre último debieron entrar en vigor. Y menos aun como es posible que el ministerio de Agricultura no sea quien a igual que el año pasado, adopte estas medidas, por cuanto solo se encontrará beneficiada la población de la Capital Federal.

La fruta, según comprobaciones científicas de eminencias médicas indiscutidas, es tan necesaria para la salud del hombre como el sueño y el descanso. Las propiedades que poseen las frutas de la estación son sumamente favorables para la salud del hombre y, a causa del régimen imperante en el comercio de este producto, donde menos llega es a la mesa del hogar del obrero, que es casualmente quien mas necesita de ella. Ante la pasividad del Ministerio de Agricultura o su impotencia, los intendentes municipales de todo el país deberían adoptar medidas análogas a las que registrarán en la Capital, para beneficio de todas las poblaciones y de los productores que recibirán un justo beneficio por sus trabajos.

C. P. S.

De Luis Beltrán

Dr. Iturralde

Procedente de la capital federal llegó el Dr. Domingo J. Iturralde, acompañado por sus sobrinas la señora y señorita de Porcel Iturralde y el joven Porcel Iturralde quienes pasarán una temporada en su establecimiento.

Hugo René Mercado

Entre las juventud estudiosas surgió de la Escuela local, se destaca por su inclinación a las bellas letras el jovenito Hugo René Mercado, de quien nos complacemos en publicar hoy una de sus primeras composiciones, a través de cuyos versos se manifiesta en rasgos propios una interesante vena poética, y un espíritu inquieto investigación avido que constituye una bella promesa.

A MI PADRE

Que es la vida un manejo de flores que los dioses eternos te traen, afirmas incauto, inocente quizás? ¡Ay! qué pronto verás cómo caen, marchitas mustias en ronco compás, esas hojas que ayer coronaron, de tu árbol de dicha, radiante, la faz.

Tu no digas que soy un cobarde, que impotente rehusó luchar, de valor y firmeza, hago alarde; yo ya he visto a mi pecho sangrar, y mil veces senti ya en mis venas, que un torrente de fuego me invade, para hacerme tal vez doblegar.

Y si es esta la vida que al hombre, engañosa, aguardándole está; por qué nacen sonrientes los niños? por qué aprenden los seres a amar? ¿Es quizás que el Eterno se venga del pecado del misero Adán, cuando en negros abismos sepulta al amor y a la dicha a la par?

Tu que has dado tu sangre a mi sangre, que yo siento en mis venas correr, tú que sientes cual yo, los latidos que acuden la fimbria del ser; dime padre, por qué el hombre tiene de la vida tan cruel padecer?

Hugo René Mercado
Luis Beltrán, 24/XII/1937.

Correos

Quedó restablecido el franqueo de 5 centavos

Desde el jueves 14 del actual ha quedado restablecido el antiguo franqueo de 5 centavos para la correspondencia simple, 0.25 para certificada y 0.50 para expreso, todos hasta 20

Municipalidad de Choele-Choel

- CEMENTERIO -

Se hace saber a los encargados de sepulturas en el CEMENTERIO local, que no hayan atorado los derechos de renovación durante los últimos cinco años, que deben satisfacer el pago de dicho impuesto dentro de un plazo de 90 dias contados desde la fecha.

Los restos de sepulturas no renovadas en dicho plazo, serán colocados en el Osario común.

Choele-Choel, Diciembre 12 de 1936

NATIVIDAD REMOLINS
Secretario

ENRIQUE GADANO
Presidente Municipal

El Ultimo Combate con los indios (16 de Enero de 1882)

Cumplense hoy 54 años del último combate sostenido con los indios, que, corridos a sus baluartes de la cordillera por la expedición de 1879, trataron de efectuar un supremo esfuerzo para reconquistar los inmensos predios perdidos y al efecto se reunieron los caciques disponiéndose a llevar un ataque por sorpresa a fin de arrollar las guarniciones recién formadas, y fijando como primer objetivo el asalto a Fuerte General Roca, asiento entonces de la famosa y temida división Villegas.

Cuenta una crónica de entonces que «En la madrugada del 16 de enero de 1882, más de mil indios de lanza al mando directo de los grandes caciques Sayuque, Namuncurá y Reuque Curá vadearon el río Nuequén y se precipitaron con infernal gritería sobre el fuerte Primera División, con miras de copar de sorpresa a la guarnición, a fin de evitar que diera el toque de alarma la llegada de los indios, empero, había sido observada a tiempo por el Capitán Juan José Gómez, hoy Coronel retirado, que comandaba ese fuerte teniendo a sus órdenes treinta hombres del 7 de caballería, quién despachó un chasque que pudo burlar la persecución de los indios.

El capitán Gomez se aprestó a una desesperada resistencia durante el combate hasta cerca de mediodía. Próximamente terminarse las municiones y quedando solo once sobrevivientes de la guarnición, los indios lograron vencer la empalizada del fuerte trabándose en lucha a arma blanca y cuerpo a cuerpo. En estos supremos instantes el Capitán Gomez vió cercano al capitanejo que llevaba la infausta misión, volándolo de un certero balazo, coincidiendo este hecho con gritos de alarma de los indios que se retiraron rápidamente. Era que por el camino de Roca y

a la altura del Trapeo Colorado (hoy inmediaciones de Allen) se divisaba el avance de una gran voladura que resultó ser la división Villegas que volaba en auxilio de la acodada guarnición. De avanzada venía «matando caballos» el 7 de caballería.

Esta fué la última invasión de indios que vió la confluencia, y su fracaso dispuso definitivamente el peligro de nuevas arremetidas.

Rifa Pro-Sanatorio Canillitas

En el sorteo de la rifa que tenía en circulación la Caja de Socorro para Vendedores de Diarios y es que efectuó por la Lotería Nacional en la jugada del 24 de diciembre de 1936, resultaron premiados los números siguientes:

33181	34519	25400	24878	2618
1784	16755	3557	6091	7768
10818	25920	26242	35505	39669
56501	57855	4851	10198	14515
15857	17573	20985	22058	25352
38371	39378	40102	44524	46541
48545	55152	58267	59885	60243
60742	1614		1636	2071
2108	3596	4357	4642	4806
6205	6373	7875	5858	8648
9017	9206	9727	10052	10583
12905	15629	16451	17837	17751
18476	18552	19258	19808	19800
22263	24326	25380	25397	26080
26198	26712	26792	27119	28512
29599	33073	33265	33524	35534
35751	36129	37368	38662	38915
42186	42916	39528	42949	45677
44153	44982	45318	46163	46554
46745	46925	47285	49845	50524
50437	52605	54584	57665	58326
59195	60114	60184	60327	60800
60930	60952			

y todos los que terminan con 181.

Cámara de agricultura Industria y Comercio

DEL VALLE DE RIO NEGRO Y NEUQUEN

Cuarta Conferencia Nacional de fruticultura. Comisión Organizadora

El sábado próximo se reunirá en el Teatro Español de Gral. Roca

El próximo sábado en el Teatro Español a las 18 horas se reunirán los miembros de la Comisión Organizadora de la Cuarta Conferencia Nacional de Fruticultura, del Alto Valle, a fin de considerar una amplia Orden del Día.

La Cámara de Agricultura, Industria y Comercio ha sido facultada por la Corporación Frutícola Argentina para constituir la precitada Comisión y la entidad local ha designado los miembros de la Comisión Organizadora.

Continúa en la 4ª. página

Se necesita

i chata liviana y un sulki ó volanita

dirigir ofertas a Estancia "El Curundú"

Teléfono N° 5 Lamarque

EMPRESA TELEFONICA Choele-Choele à Isla Grande LISTA DE ABONADOS

Central Choele-Choele

1 Dr. Nectar A. Barrera (Médico)
5 Estación Choele-Choele
4 Emilio Brígulio
5 José Bruno (Farmacia Inglesa)
6 S. Piterál (Hotel Cervantes)
7 Manuel Zabala
8 José L. Carcioffio (Hotel)
9 Juan A. Carioli (Almacén)
10 Juan A. Santos (Panadería)
11 J. B. Cresto (Hotel Argentino)
12 Dr. José Diamant (Médico)
14 Telégrafo de la Nación
15 Francisco Vicente y Hno.
14 Antonio Doric (Carnicería)
16 A. Guidi (Hotel Río Negro)
17 José Adeff (R. Generales)
18 A. Sadler (Ag. Y. P. F.)
19 R. Arata (Farmacia Arata)
21 Alejandro E. Bunge
22 A. Hirsch (Esc. Fom. Agrícola)
25 Bautista Castellari
26 Oficina de Correos
27 Domingo Hernandez
28 Tomás Boland
30 Municipalidad
31 A. Setaue Hno. (R. Generales)
32 Simón Baigún (Sastre)
33 A. Carella Hno. (Hotel Carella)
35 Nicolás S. Palacios
56 Comisaría de Policía
37 Mariano Gonzalez
38 D. Bulwik (R. Generaliz)
39 Daniel I. Graziosi (Luz y Agua [Corriente])

Central Luis Beltrán

2 José Villanova (R. Generales)
3 Ricardo Bini
4 Damián Perez (R. Generales)
5 Administración Canal Galense
6 Comisaría de Policía
7 Segundo Ayuso (Acoptador)
8 Escuela "Don Bosco"
10 Cooperativa Agrícola (Bodega)
11 León Habermann (R. Generales)
12 Serafín Bruno (Farmacia)
13 B. Gutierrez (La Esmeralda)
13 Ines G. de Real
17 Federico Costaguta
20 D. O. de Riego (2 aparatos)
21 Correo
22 Comisión de Fomento
24 Dionisio Giretti

Central Lamarque

5 J. M. Gonzalez (R. Generales)
5 Diego Hall
6 José M. Aldazabal
7 Comisaría de Policía
9 Correo
10 Carlos Zuñin (R. Generales)
11 Vicente Atala
12 Cea y Conde
Central Pomona
2 Juan E. Rosauer (Vivero y [Colmenar])
3 San Juan de Santa Cruz Hnos. [Ramos Generales]
4 E. Brill (Hotel Pomona)
5 Felipe Hawes
6 Cesáreo Fernandez

TARIFA DE ABONO

Primera Categoría; Negocios al por mayor, Sociedades Anónimas, casas bancarias, hoteles, restaurantes, cafés en general y todo establecimiento con aparatos públicos; por mes doce pesos.
Segunda categoría; negocios al por menor y profesiones en general, por mes diez pesos.
Tercera Categoría; casas de familia, hospitales, reparticiones públicas, excepto las bancarias; por mes ocho pesos.
Comunicaciones para no abonados por cada 5 minutos ó fracción 0.20
Telefonogramas por cada servicio 0.20

Choele-Choele, Enero de 1937

LA EMRRESA

Banco Hipotecario Nacional Sucursal Neuquén

Los Remates están sujetos a las Condiciones Generales de los mismos y a las Leyes y Reglamentos del Banco.
Si el comprador fuera deudor moroso del Banco deberá de inmediato poner sus préstamos al día. En su defecto el remate será desaprobado con pérdida de señal y comisión salvo que optare por la cancelación de préstamo que grava la propiedad subastada.

AVISO DE REMATE

Territorio Nacional de Río Negro, Dpto. Avellaneda. Chacra 19 de la Sección V. y los lotes 2, 8 y 9 de la división de la chacra 7 de la Sección VI. de la Colonia Choele-Choele aptos para cultivos, con el riego que le corresponde, próximos a la Estación Choele-Choele FCS.

Nº Hº	Sección	Chac.	Lote	Superficie	Base Hipoteca	Deuda Act.
27/25535	U 2	VI	7	2	9Hs-9580 mc.	\$ 5.500 \$ 3.000 \$ 2.904.18
27/25534	U 2	VI	7	8	9Hs-9580 mc.	\$ 5.200 \$ 2.900 \$ 2.807.38
27/25539	U 2	VI	7	9	9Hs-9580 mc.	\$ 5.200 \$ 2.900 \$ 2.807.38
66/24970	U 2	V	19	-	90Hs-2996 mc.	\$ 8.500 \$ 7.850 \$ 7.649.99

El 24 de Enero a las 10.30 horas en la Sucursal del Banco de la Nación Argentina en GENERAL ROCA.— FCS
Sucursales: NEUQUEN MARTILLERO: Juan Tarifa

Santiago R. Oliveira
NOTA: Los compradores de los lotes No. 2, 8 y 9 podrán tomar a su cargo una hipoteca hasta el 93 o/o del precio de compra, pero no mayor de \$ 5.500,— \$ 5.400,— y 5.400 respectivamente, con la deuda que les corresponde.

Inicia: 16/1/1937
Vence: 26/1/1937

Sociales

El Pic nic de la Cooperadora

El pic-nic que debía realizarse mañana en "La Rivera" a beneficio de la Sociedad Cooperadora Escolar "Amigos del Niño", ha sido postergado para el domingo 24, debiendo iniciarse a las 19 horas, continuando toda la tarde y noche.

Viajeros

—Regreso a Buenos Aires el Ingro. Alejandro E. Bunge.
—De Plaza Huincul la señora Nelida Arata de Besada.
— A Buenos Aires la Señorita Ester Cresto.
—De Bahía Blanca la señora María C. de Alfonso y su hijito.
—De Bahía Blanca en gira comercial por la zona el Sr. Humberto Oliveira.
—De Buenos Aires el señor Moisés Nievas Mora.
—Para Chile los señores Roberto Rosauer y señora, Guillermo Maasen y señora y la señorita Margarita Maassen.
—Para y de Cipolletti el señor Juan Rosauer.
—Para y de Río Colorado el joven Arturo Carbonell.

Angel al cielo

Los jóvenes esposos Amestoy—Cresto, han tenido las desgracia de perder el sábado a su único hijito, que había nacido hace pocos días.

Pro-Escuela

Paso Lescano

Para el 31 del corriente anuncia otro pic-nic a beneficio de la obra en que se halla empuñada, la Comisión Pro-Edificio Escuela Paso Lescano.
La Fiesta se realizará en la chacra Nº. 15 Secc. Iª del Sr. Eirig Griffiths dando principio a las 9 hs. A mediodía se obsequiará a la concurrencia con asado con cuero.

Oficinas Enroladoras de Choele-Choele y la Isla

HORARIOS

De Choele-Choele

Días hábiles: de 8 a 12 horas
Primer y tercer domingo de cada mes de 9 a 12 horas.

De Luis Beltrán

Durante el mes en curso y febrero próximo, en el juzgado de Paz local funciona la oficina enroladora todos los días hábiles de 8 a 12 horas, sábados y ter. y 3er. domingo de cada mes de 9 a 12 horas.

De Lamarque

Días hábiles: de 8 a 12 horas
Primer y tercer domingo de cada mes de 10 a 12 horas

Biblioteca Popular Dr. Nicolás Avellaneda

HORARIO

Días hábiles
De horas 17 a 20
Días Feriados:
De horas 10 a 12.

EL BIBLIOTECARIO

Comisión de Fomento de Chimpay

Balance correspondiente al mes de Septiembre de 1936

Saldo que pasa del mes de Agosto	\$ 495.20
PATENTE DE RODADOS:	
E. Schunemann. rec. no. 284	1050 »
Idem 285	» 3.—
J. Espeche 286	» 13.—
F. Vezquez 287	» 13.—
DERECHOS VARIOS	
R. Carante. Tiro de Bombas rec. no. 286	» 3.—
BANCO DE LA NACION ARGENTINA	
n/ cheque nº. 915.132	» 500.— » 542.50
	\$ 8 37.70

SECRETARIA:

M. Laure, sueldo Agosto O/ pago no. 59

LIMPIEZA PUBLICA:

J. Badilla. Sueldo 15 Añ. 12 Sep. 60

OBRAS PUBLICAS:

Juan Fernandez: Arreglo terraplen y paso batea camino Cía Sta Gregoria orden de pago no. 61

Gervasio Perez: 13 días de trabajo con tractor. o/ pago no. 62

Ginez Garcia: 12 días trabajo con niveladora O/ pago no. 63

Factura Salvador Alvarez. Kerosene, nafta y aceite \$ 124.60

Factura S. Meyer. Kerosene, Nafta y aceite \$ 86.90 \$ 450.80

Saldo que pasa al mes de Octubre \$ 406.90

EXISTENCIA DE FONDOS: En caja \$ 406.90

En Banco Nación Argentina \$ 1099.90

Total \$ 1.506.40

Balance correspondiente al mes de Octubre de 1936

INGRESOS

Saldo que pasa del mes de Sep. \$ 406.90

DERECHOS VARIOS:

R. Forest. Función Teatro. rec. 280 \$ 5.—

CEMENTERIO

J. Lincoln rec. no. 290 \$ 3.—

Jesusa de Garcia 293 \$ 3.—

PATENTE DE RODADOS:

J. Calzada rec. 291 \$ 8.—

G. Benassi 292 \$ 8.—

LIMPIEZA PUBLICA:

Salvador Alvarez. 45 \$ 15.—

S. Meyer. 42 \$ 5.— \$ 47.—

\$ 452.80

EGRESOS

SECRETARIA:

M. Laure, sueldo Septiembre o/ pago nº. 64 \$ 25.—

LIMPIEZA PUBLICA:

J. Badilla. Sueldo 13 Set. 12 Oct. o/p 65 \$ 50.— \$ 55.—

Saldo que pasa al mes de Noviembre. \$ 398.80

EXISTENCIA DE FONDOS: En Caja \$ 398.80

en Banco Nación Arg. \$ 1099.50

Total \$ 1.498.40

JORGE LAURE

Secretario

GASTON PAWLY

SALVADOR ALVAREZ
Presidente
Tesorero

Oportunidad

Se Arrienda:

La chacra del señor Manuel Montenegro, compuesta mas o menos de 18 hectáreas, con seiscientos árboles frutales en plena producción; tres milárboles nuevos que empezaron a dar este año; una y media hectáreas de viña, y terreno alfalfado para cosechar hasta mil fardos de pasto, o bien cebada, maíz, hortalizas, etc.

Informes y datos con el mismo Sr. Montenegro en la chacra

Vivero "LOS ALAMOS"

- DE -

Juan E. Rosauer

Choele-Choele F. C. Sud
Sucursales en CIPOLLETTI, F. C. Sud

PARA LA TEMPORADA DE TRANSPORTE DEL año 1936
DISPONGO DE UN EXTENSO STOCK de:

- MANZANOS injertados sobre pie Northern Spy
- PERALES " " " Franco
- CIRUELOS en variedades especiales para secar y mesa.
- ALMENDROS - FRAMBUESOS - HIGUERAS
- AVELLANOS - FRUITILLAS - KAKI DEL JAPON
- CEREZOS - GRANADOS - MEMBRILLOS
- CASTAÑOS - GROSELLEROS DE RACIMO - NOGALES
- DAMASCOS - " DE ESPAÑA - NISPEROS
- DURAZNOS - ZARZAMORA - PELONES.

Ade más un extenso surtido de plantas de Adorno y Forestales

SOLICITE CATÁLOGO 1936

Y RESERVE SU PEDIDO DESDE YA

ANEXO: Fábrica de cera estampada, con máquinas
ultra-modernas a cilindros.

Precio: Hoja medianas (18 a 19 hojas por kilo) \$ 4 el kilo

SE VENDEN

Los automóviles Ford Modelo "A" en perfecto estado.
Un Sedan y un doble Faeton

Tratar con EMILIO BRIGUINO

Telefono N° 4 Choele-Choele F. C. S.

Cámara de agricultura Industria y Comercio

Viene de la primera página

A la reunión mencionada habrán de concurrir todos los miembros ya que este Congreso ha despertado inusitado interés en el país, especialmente en las regiones frutícolas, y muy en particular entre los productores de nuestra zona.

Nueva Comisión Directiva

La C. Directiva de la C. de A. I. y C. ha quedado definitivamente constituida con los siguientes miembros: Sr. Kurt Seemann: Presidente. Sr. Cristian Nielsen: Vice-Presidente 1°. Dr. Avelino Gutiérrez: Vice-Presidente 2°. Augusto Hunter: Secretario General. Sergio Gil: Pro-Secretario. Enrique Palmieri: Tesorero, Roberto Belloni Pro-tesorero. Síndicos: Estelio Zamboni. Renato Fabris. Vocales: Los nombres de los miembros-vocales han sido publicados con anterioridad, sin haber cambios en ellos. Estamos convencidos que esta C. D. desarrollará una acción activa en defensa de los vitales y permanentes intereses del Alto Valle con el mismo entusiasmo y desinterés con que actuó la anterior C. D.

Reunión de Presidentes de Comunas.

El domingo ppdo. citó la Cámara de Agricultura a los presidentes de comunas del Alto Valle del Rio Negro y del Neuquén a objeto de que en común y en particular estudiarán sus problemas que necesitan mas urgentes resolución e intervención oficial y exponerlas por intermedio de esta institución a la Comisión de Diputados que visitará el valle inmediatamente después que terminen las actuales sesiones extraordinarias. Motivó esta reunión, la resolución de la precitada Comisión Legislativa que encargó a la Cámara

de Agricultura que fuera ella la indicada para conexas esos trabajos y problemas con el propósito de concretarlos y unirlos en un plan de mejoras generales para la zona.

Se resolvió que cada Comuna estudiará como dejamos antedicho su situación particular y al mismo tiempo los problemas que sean de carácter general comunes.

Se tuvo presente como puntos principales la cuestión de Aguas Corrientes, la Escuela de Agricultura para el Alto Valle, y la Devolución a las Comunas para invertir en Obras de Fomento etc. el porcentaje del impuesto que hoy pesa sobre el vino. Esperamos que estas tareas estén incluidas para la época indicada y que ellas merezcan la mejor atención por parte de los miembros legisladores.

La Comisión de Diputados está compuesta por los siguientes miembros: Panelón Quintana, Presidente este de la Comisión, Demetrio Buyra, Ismael Lopez Merino, Samuel Alperin, Felix Solano, Carlos Bonazola y Clodomiro Hernandez.

Exposición permanente de productos del territorio de Rio Negro.

Con motivo de realizarse en Neuquén el acto inaugural de la Cuarta Conferencia de Fruticultura, durante la primera semana del mes de Marzo, la Gobernación de aquel territorio presentará una exposición de productos y sub-productos de los territorios Rio Negro y Neuquén, para mostrar en ellos la riqueza y potencialidad de estas tierras a delegados del referido Congreso y a los turistas que transitan por estas regiones en cantidad cada vez mas elevada. La Cámara de Agricultura, Industria y Comercio ruega a todos los productores aprovechar tan valiosa oportunidad para destacar el estimable esfuerzo de los fruticultores, viñateros, bodegueros, industriales y comerciantes de Rio Negro y Neuquén. Proximamente daremos menudos detalles sobre esta Exposición a la cual todos los productores deben cooperar para obtener un feliz éxito desde el punto de vista económico.

BAÑISTAS:

Adquieran la insuperable malla

SEIJO

A su representante en la Zona

JOSÉ PASTOR PALACIO — Choele-Choele
TELEFONO CENTRAL

SASTRERIA Y TIENDA

- DE -

Simón Baigun

Comunico a mi distinguida clientela que desde la fecha se hacen trajes sobre medida de pura lana desde \$ 65

- PIDAN MUESTRAS -

He recibido artículos de tienda para verano, que venderé
— a precios nunca vistos —

VISTE LA CASA

TELEFONO 32 CHOELE CHOELE F. C. SUD

La Esmeralda

Viñedos y Bodega

Se reciben animales vacunos a pastoreo

Se vende leña seca de sauce para panaderías a precios convenientes:

Benigno A. Gutierrez

Luis Beltrán Telefono N° 13 Via Choele-Choele

EN VENTA:

Las mejores tierras de la Colonia Choele-Choele, inmejorable ubicación que forman parte integrante de la chacra N° 5 Sección IV. En conjunto o en fracciones menores de acuerdo a las superficies que a continuación se expresan.

Un lote de 18 hectareas aproximadamente, que linda por el N.E. con la chacra No. 11 Secc. IV, frente calle por medio a los lotes de Marino Galeotti y Camilo Brandolini de la chacra 6, vendidos por el Sr. Pedro W. Gallo, otro frente con el Sr. Gadano, alfalfadas diez hectarea riego etc. una fracción de diez hectareas con el sobrante correspondiente que hace un total de 16 hectareas, aproximadamente lindando por el N. E. con el Rio Negro, ubicado en la chacra No. 6, Sección IV de la Colonia Choele-Choele.

Escrituración inmediata, pueden visitarse, tratar con el señor Pedro W. Gallo Choele-Choele

Farmacia Y Drogueria "INGLESA"

- DE -

José Bruno

Una farmacia seria, de calidad y la más surtida de la zona.

PRECIOS SIN COMPETENCIA

Los pedidos por correspondencia, son despachados en el día.

Teléfono No, 5 Choele Choele

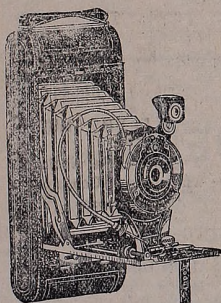

Casa "DARWIN"

RAMOS GENERALES

FRUTOS DEL PAIS

L. MOHEDANO È HIJO

(Sucesores de Marcial Mazorriaga)

Agente de la Nafta y productos

ENERGINA

- Y -

Neumáticos Firestone

Darwin F. C. S.